

M.S. ENGINEERING MANAGEMENT

Required Course Structure

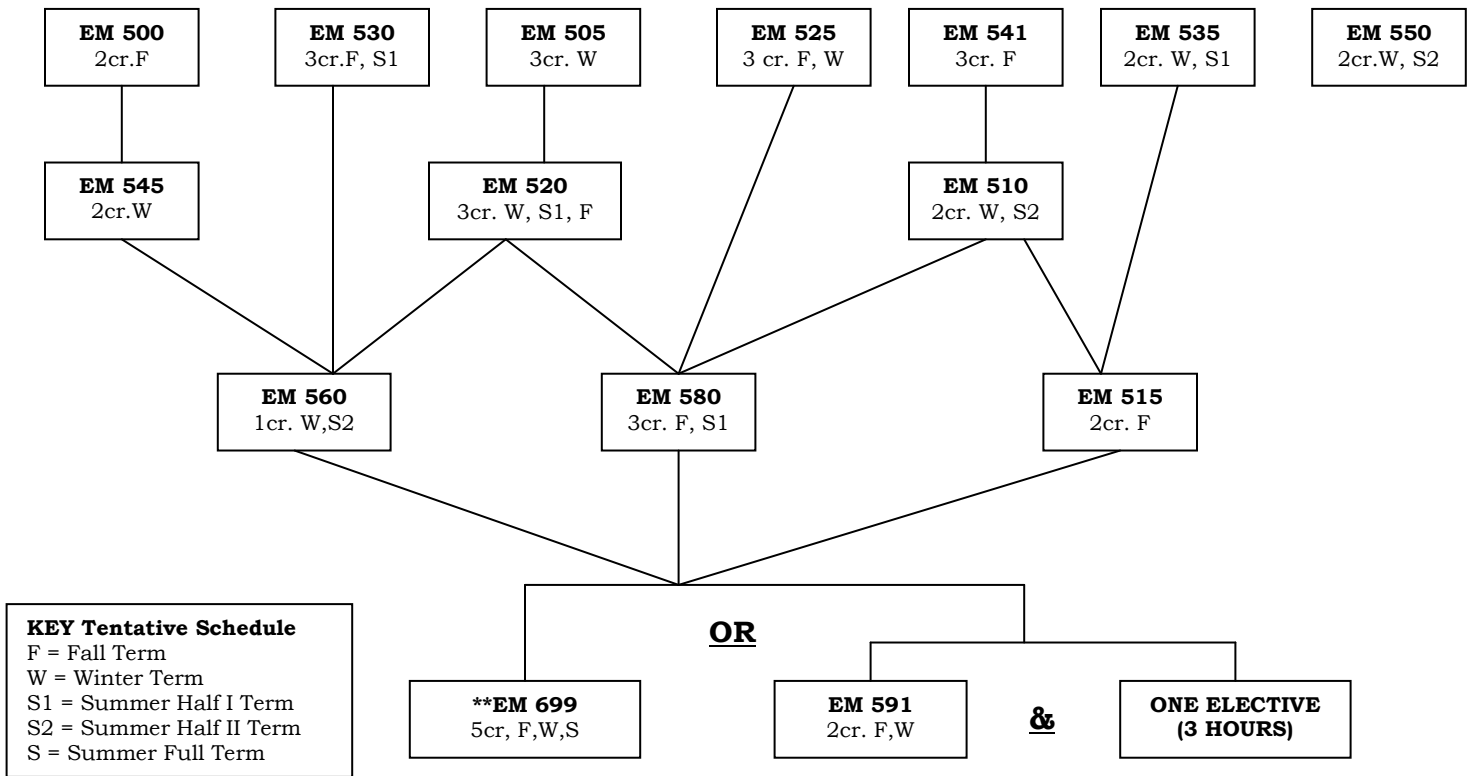

** EM 699 or EM 590 should not be elected earlier than last two terms in the program.

ENGINEERING MANAGEMENT TENTATIVE COURSE SCHEDULE

	Fall	Winter	Summer I	Summer 2
EM 500	X			
EM 505		X		
EM 510		X		X
EM 515	X			
EM 520	X	X	X	
EM 525	X	X		
EM 530	X		X	
EM 535		X	X	
EM 541	X			
EM 545		X		
EM 550		X		X
EM 560		X		X
EM 580	X		X	
EM 591	X	X		

 Course also offered online